

PLANTA BAIXA DA CASA DE MÁQUINAS INFERIOR

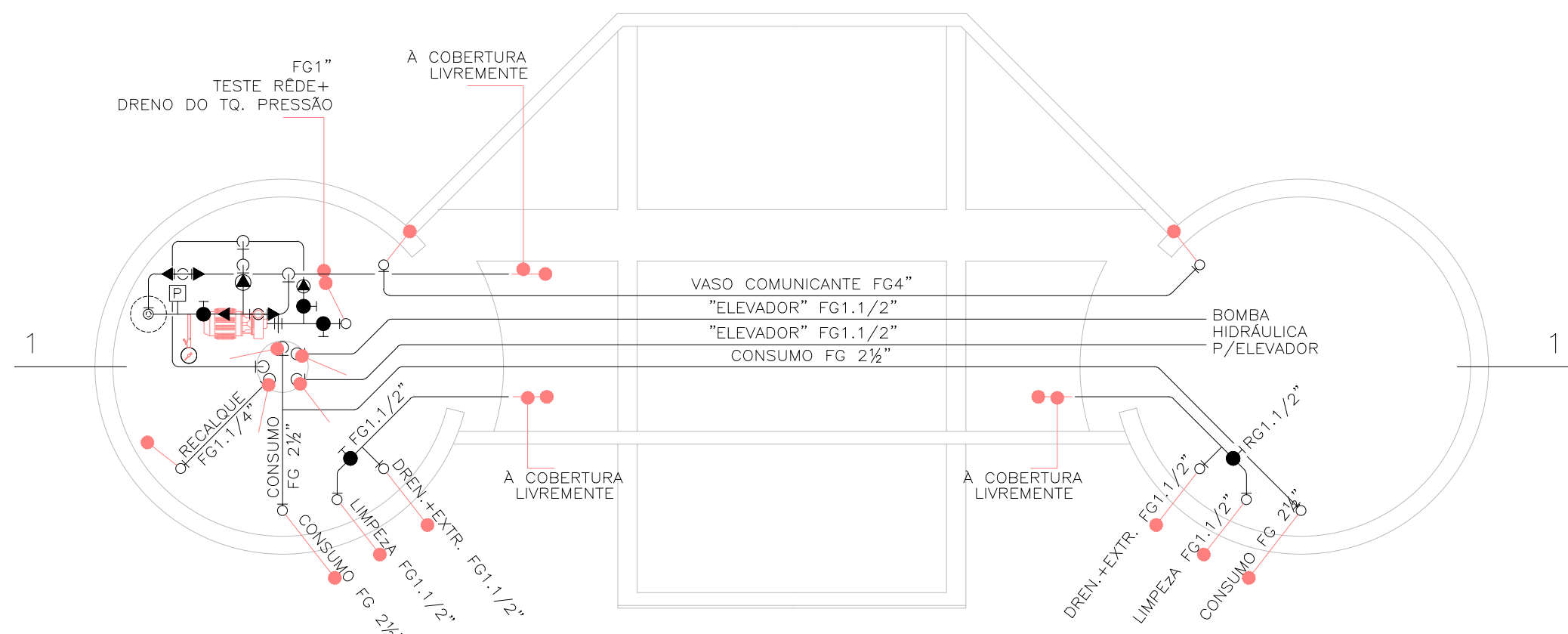

PLANTA BAIXA DA CASA DE MÁQUINAS SUPERIOR

RESERVATÓRIOS D'ÁGUA – INSTALAÇÃO HIDRÁULICA

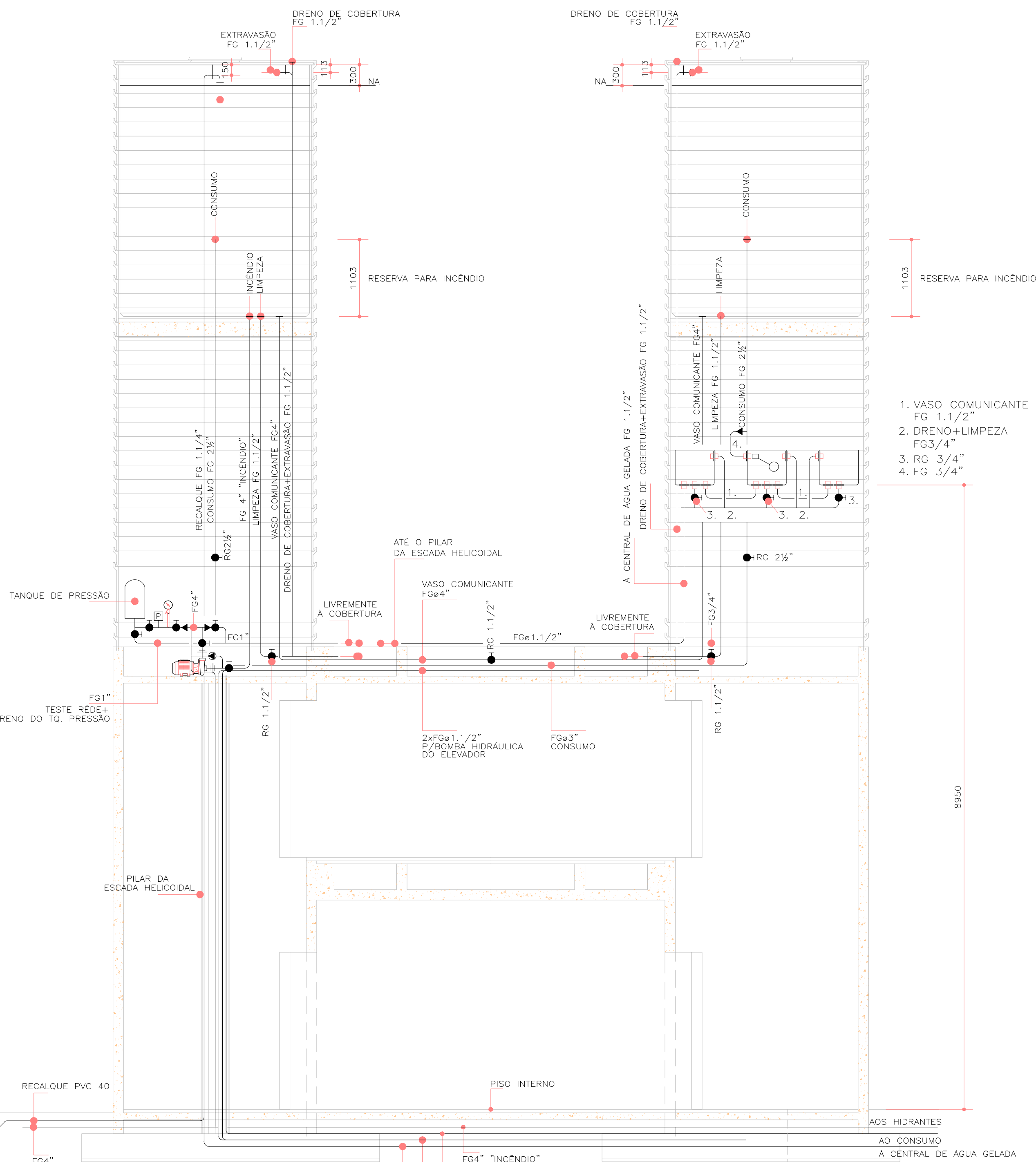

VISTA 1~1 EM ELEVÇÃO

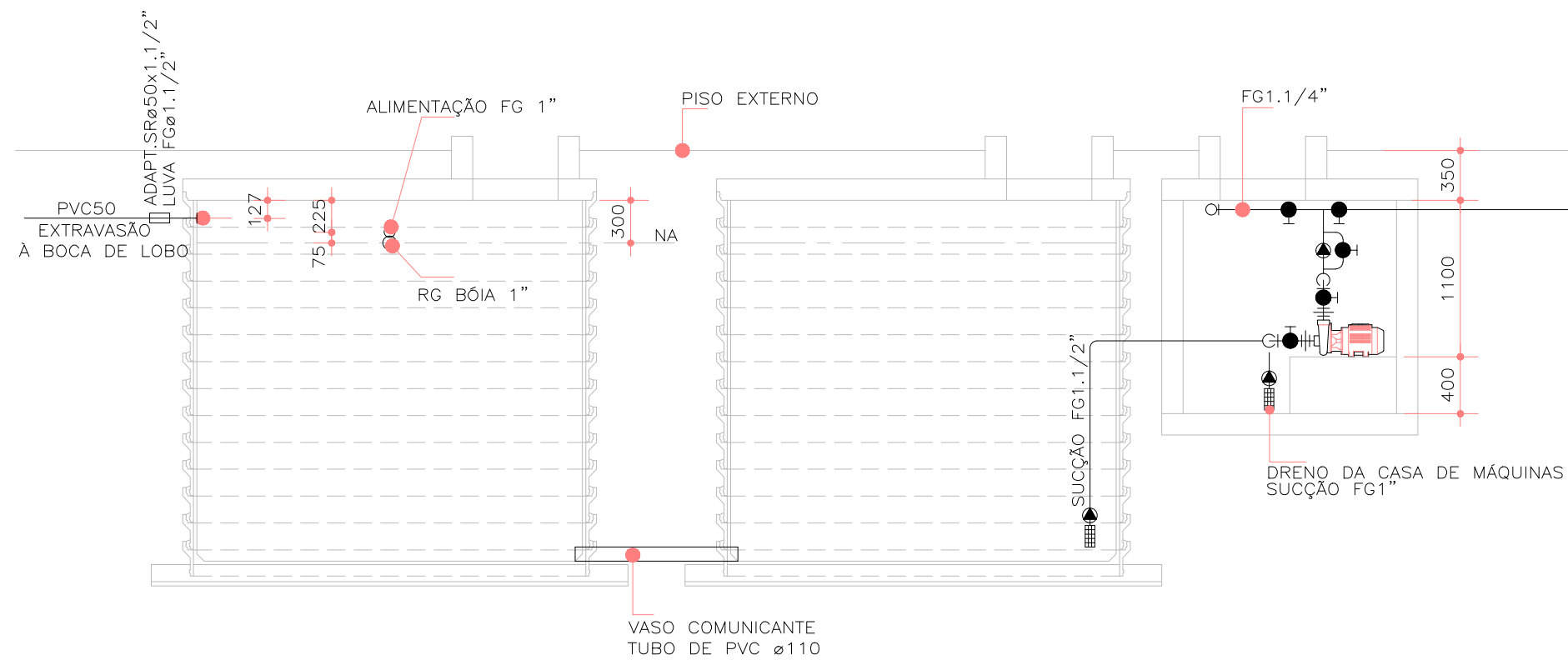

L E G E N D A	
SÍMBOLO	DESCRIÇÃO
	TUBULAÇÃO QUE SOBE E DESCE, RESPECTIVAMENTE
	ELETOBOMBAS EM VISTA E EM PLANTA
	VALVULA COM CRIVO
	REGISTRO DE BOIA
	REDUÇÃO
	TUBULAÇÃO DE ÁGUA
	REGISTRO DE GAVETA E VALVULA DE RETENÇÃO, RESPECTIVAMENTE
	MANÔMETRO, PRESSOSTATO E TANQUE DE PRESSÃO, RESPECTIVAMENTE
	UNIÃO
	ARANDELA
	CIRCUITO BIFÁSICO E TRIFÁSICO, RESPECTIVAMENTE
	NEUTRO, FASE, RETORNO E TERRA, RESPECTIVAMENTE
	INTERRUPTORES
	LUMINÁRIA FLUORESCENTE DE SOBREPÔR, ONDE: X=MODELO, Y=Nº DO CIRCUITO, Z=POTÊNCIA
	ARMÁRIOS DE INSTALAÇÕES
	LUMINÁRIA TIPO TARTARUGA
	BOTOEIRA DO ELEVADOR, EM VISTA
	INTERRUPTOR EM VISTA

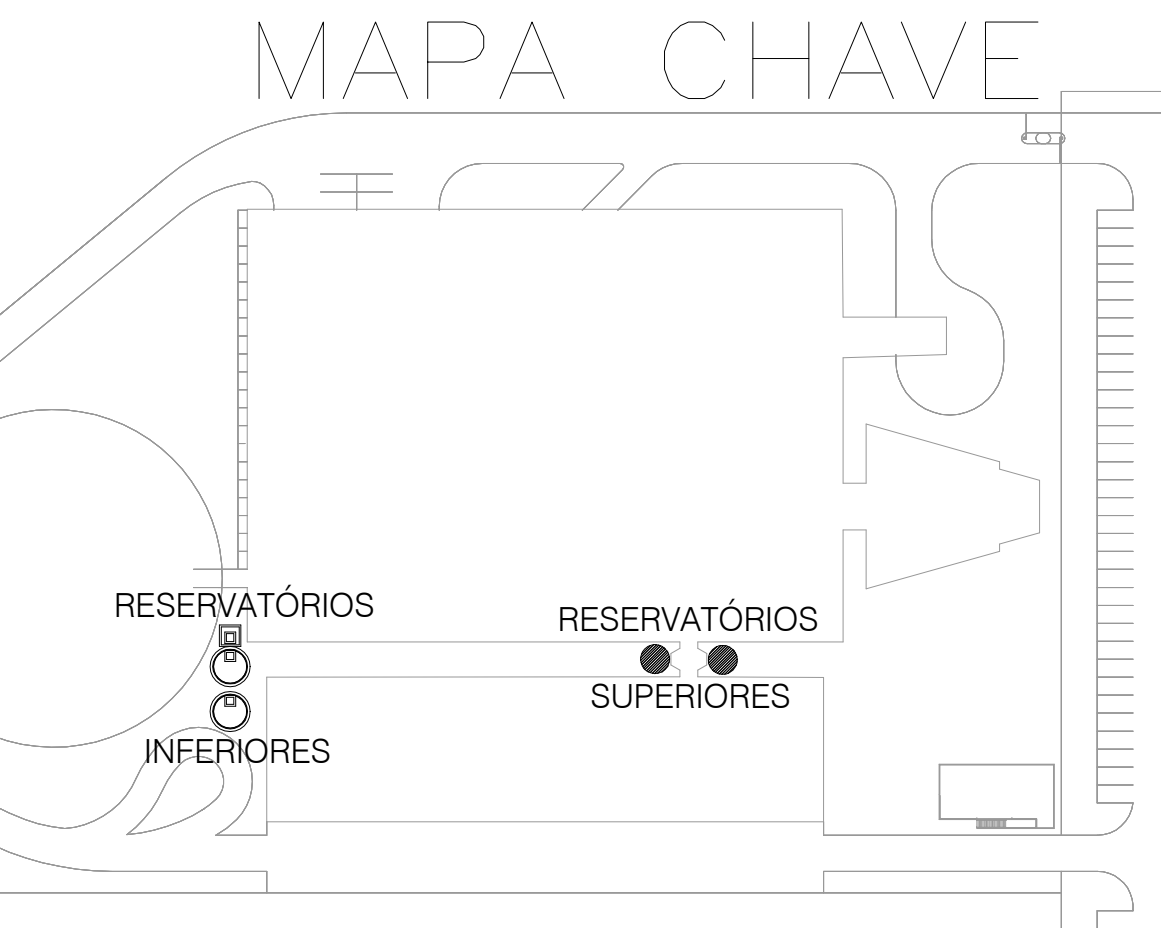

TRIBUNAL REGIONAL ELEITORAL DA BAHIA
ACR CONSTRUÇÕES LTDA. NEUTON LUIZ M. BACELAR

REV. Nº	DATA	RESPONSÁVEL	DESCRIÇÃO
01	03/07/2020	ZULEIDE	ABANDONA
02	20/05/2020	ZULEIDE	ABANDONA

ACS
CONSTRUTORA

PODER JUDICIÁRIO FEDERAL
TRIBUNAL REGIONAL ELEITORAL DA BAHIA
SECRETARIA DE GESTÃO DE SERVIÇOS
COORDENADORIA DE OBRAS E MANUTENÇÃO PRECISAL
SEÇÃO DE PROJETOS E OBRAS

CLIENTE-ORIGEM
TRIBUNAL REGIONAL ELEITORAL DA BAHIA

LOCALIZAÇÃO
PRIMEIRA AVENIDA DO CENTRO ADMINISTRATIVO DA BAHIA Nº 150

CLIENTE-ORIGEM
TRIBUNAL REGIONAL ELEITORAL DA BAHIA

TIPO SERVIÇO
REFORMA

PROJETO DE INSTALAÇÕES DE ÁGUA
RESERVATÓRIOS INFERIORES E SUPERIOR

RESPONSÁVEL TÉCNICO
ARQUITETO NEUTON LUIZ M. BACELAR

DATA
01/10/2019

ARQUIVO
A83002-0

REVISÃO
02

INSTALAÇÕES
HA 08/08